

Arkadaşlar merhaba! Bu broşürü **2020 MERKEZİ SINAV(LGS)** ile ilgili bilgi vermek amacıyla hazırladık.

⇒ Merkezî Sınav **20 Haziran 2020 Cumartesi** günü, yurtiçi ve yurtdışında Türkiye saati ile **birinci oturum 09:30'da, ikinci oturum 11:30'da** yapılacaktır.

⇒ 2019-2020 eğitim öğretim yılında **resmî, özel ve imam hatip ortaokullarının 8'inci sınıfında öğrenim gören tüm öğrenciler** ile açıköğretim ortaokullarında ve geçici eğitim merkezlerinde örgün ortaöğretim kurumuna (liseye) kayıt olma şartını taşıyan 8'inci sınıf öğrencilerinin, **sınava girme hakkı vardır.**

⇒ Sınavsız öğrenci alan okulları tercih ederseniz bu sınava girmeniz zorunlu değildir.

⇒ Sınav başvurusu **ücretsizdir.** **Başvurular** her öğrenci için **Milli Eğitim Bakanlığı tarafından** yapılacaktır. (Siz değerli öğrencilerimizin sınava başvurma ile ilgili herhangi bir şey yapmasına gerek yoktur. (yurt dışında e-Okul sisteminde kayıtlı olmayan okullarda öğrenim gören öğrenciler hariç))

⇒ Sınava kendi okulunuzda gireceksiniz.



- ⇒ **Sınava gelirken yanınızda;**
- ♦ geçerli kimlik belgesi (fotoğrafsız olmasında sakınca yoktur.),
 - ♦ en az 2 adet koyu siyah ve yumuşak kurşun kalem,
 - ♦ kalemtraş ve
 - ♦ silgi (yumuşak ve leke bırakmayan) getireceksiniz.



⇒ **Sınava giriş belgeleriniz,** okul yönetimi tarafından, **sınavdan önce masala-rınıza bırakılacaktır.**

⇒ Sınava gireceğiniz sınav merkezi, bina, salon ve sıra bilgileriniz e-okul üzerinden açıklanacaktır.



⇒ Kantin açık olmayacağı için ihtiyaç duyabileceğiniz **su, dezenfektan ve peçeteyi yanınızda getirebilirsiniz.** Ayrıca her sınıfta peçete ve dezenfektan okul idareleriniz tarafından bulundurulacaktır.

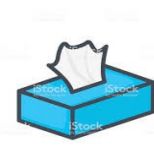

⇒ Sizlere ve anne babalarınıza **ücretsiz maske** dağıtılacak ve okul girişinde ellerinize dezenfektan uygulaması yapılacaktır.



Sınavdan en az 30 dakika önce okulda bulunmanız gerekmektedir.



⇒ Maskeleriniz takılı olacak şekilde, diğer insanlarla aranızdaki sosyal mesafe korunarak, sınav binasına sırayla alınacaksınız. Birinci oturum sonunda verilecek arada öğretmenlerinizin kontrolünde bina bahçesine çıkabileceksiniz. Anne babalarınızın okul bahçesine girmelerine izin verilmeyecektir.

⇒ Sınav 2 (iki) oturumdan oluşmaktadır.
1. Oturum sözel alan **75 dakika**, **2. Oturum** sayısal alan **80 dakika** olacaktır.

⇒ Birinci oturum **sözel alanda Türkçe, T.C. İnkılap Tarihi ve Atatürkçülük, Din Kültürü ve Ahlak Bilgisi ile Yabancı Dil;**



⇒ İkinci Oturum **sayısal alanda ise Matematik ve Fen Bilimleri dersleri** yer alacaktır.

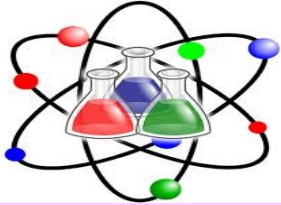
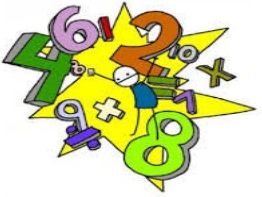

⇒ Soru dağılımı ise, **sözel alan;**

- ◆ Türkçe 20 soru,
- ◆ T.C. İnkılap Tarihi ve Atatürkçülük 10 soru,
- ◆ Din Kültürü ve Ahlak Bilgisi 10 soru,
- ◆ Yabancı Dil 10 soru olmak üzere toplam 50 soru,

sayısal alan;

- ◆ Matematik 20 soru,
- ◆ Fen Bilimleri 20 soru olmak üzere toplam 40 soru şeklinde olacaktır.

⇒ Her alan için (sözel ve sayısal) 8'inci sınıfın sınavı esas derslerinden, **2019-2020 eğitim öğretim yılı birinci dönem sonu itibarıyla öğretimi tamamlanan konu ve kazanımlara göre sorular** yer alacaktır. Birinci dönem konu ve kazanımları Milli Eğitim Bakanlığı Talim ve Terbiye Kurulu Başkanlığı'nın <http://ttkb.meb.gov.tr> internet adresinde yayımlanmıştır.

⇒ Merkezi Sınav sonuçları **16 Temmuz 2020 tarihinde** <https://www.meb.gov.tr> internet adresinden ilan edilecektir.

⇒ Merkezi Sınav puanı ile öğrenci alan okullar ve kontenjanları için "Sınavla Öğrenci Alan Ortaöğretim Kurumlarına İlişkin Merkezi Sınav Başvuru ve Uygulama Kılavuzu" EK-3'ü inceleyebilirsiniz.

⇒ **Nazilli' de Merkezi Sınav puanı ile tercih edebileceğiniz okullar-kontenjanları;**
Nazilli Mesleki ve Teknik Anadolu Lisesi....90
Asımın Nesli Anadolu İmam Hatip Lisesi...120
Nazilli Anadolu Lisesi.....216
Nazilli Fen Lisesi.....120
Nazilli Sosyal Bilimler Lisesi.....120

BAŞARILAR DİLERİZ.



MERKEZİ SINAV (LİSELERE GEÇİŞ SINAVI) ÖĞRENCİ BİLGİLENDİRME BROŞÜRÜ -2020

T.C.
NAZİLLİ KAYMAKAMLIĞI
Nazilli Rehberlik ve Araştırma Merkezi
Müdürlüğü

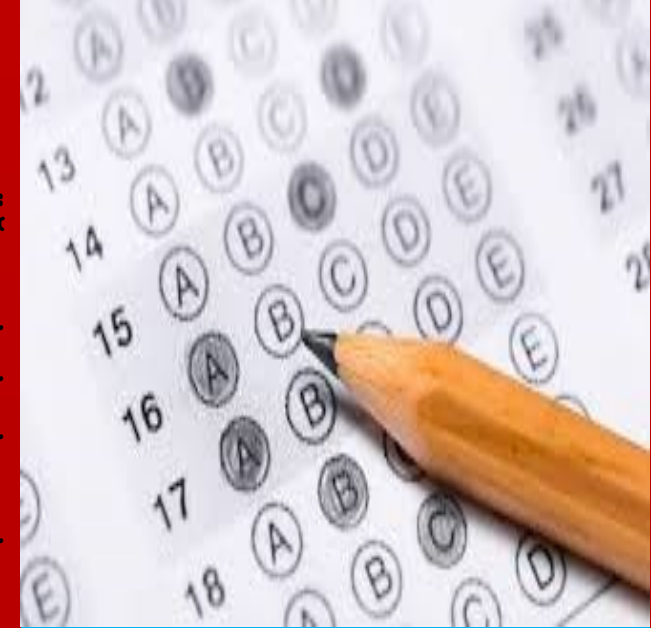

Adres:Altıntaş Mah. İstasyon Bulvarı Eski Hükümet Konağı
Zemin Kat Nazilli / AYDIN
Tel : (0256) 313 61 25
Fax : (0256) 312 72 92
Web Adresi : <http://nazilliram.meb.k12.tr>
E-Posta : 962112@meb.k12.tr